

見積参考資料

委託業務名 R7徳土 多々羅川 徳・勝占 用地調
査業務(2)

注意

「見積参考資料」は入札参加者の迅速で適正な業務委託費の見積りのための一資料であり、委託契約を拘束するものではない。

測量費及び試験費内訳表（公嘱）

第二分割

費目・工種	種別・細別	規格	単位	数量	単価	金額	備考
測量及び試験費							
直接業務費							
	資料調査・要約書（提供・調書作成）		筆個	33.0			第 1号単価表
	資料調査・地図類（提供・記入）		筆	33.0			第 2号単価表
	資料調査・図面類（提供）		筆個	33.0			第 3号単価表
	現地調査・事前調査		件	1.0			第 4号単価表
	受託業務打合・2時間まで		回	3.0			第 5号単価表
	境界確認		式	1.00			
	復元測量		ha	0.36			単 1号
	境界確認		ha	0.36			単 2号
	境界測量		式	1.00			
	境界測量		ha	0.36			単 3号
	用地境界仮杭設置		ha	0.36			単 4号
	境界点間測量		式	1.00			
	境界点間測量		ha	0.36			単 5号
	面積計算		式	1.00			
	面積計算		ha	0.36			単 6号
	用地実測図面等の作成		式	1.00			
	用地実測図原図作成		ha	0.36			単 7号
	用地平面図作成		ha	0.36			単 8号
	公共用地境界確定協議		式	1.00			
	公共用地管理者との打合せ		業務	1.00			内 1号
	横断面図作成		km	0.26			単 9号
	依頼書作成		km	0.26			単 10号
	協議書作成		km	0.26			単 11号
	本人確認 現地境界立会時		人	23.0			第 6号単価表
	分筆登記 測量図作成（2筆まで）		葉	5.0			第 7号単価表
	不動産調査報告書		件	5.0			第 8号単価表
	分筆図・合筆図		葉	5.0			第 9号単価表
	全体丈量図		筆	10.0			第 10号単価表
間接業務費							
	諸経費		式	1.0			
業務価格							設計金額

第1号単価表

種別・細別

資料調査・要約書(提供・調書作成)

(筆個あたり)

名 称	規格・寸法	単位	数量	単価	金額	摘要
調査士		人				
補助者A		人				
補助者B		人				
小計						
計						

第2号単価表

種別・細別

資料調査・地図類(提供・記入)

(筆あたり)

名 称	規格・寸法	単位	数量	単価	金額	摘要
調査士		人				
補助者A		人				
補助者B		人				
小計						
計						

第3号単価表

種別・細別

資料調査・図面類(提供)

(筆個あたり)

名 称	規格・寸法	単位	数量	単価	金額	摘要
調査士		人				
補助者A		人				
補助者B		人				
小計						
計						

第4号単価表

種別・細別

現地調査・事前調査

(件あたり)

名 称	規格・寸法	単位	数量	単価	金額	摘要
調査士		人				
補助者A		人				
補助者B		人				
小計						
加減率						
計						

第5号単価表

種別・細別

受託業務打合・2時間まで

(回あたり)

名 称	規格・寸法	単位	数量	単価	金額	摘要
調査士		人				
補助者A		人				
補助者B		人				
小計						
加減率						
計						

第6号単価表

種別・細別

本人確認 現地境界立会時

(人あたり)

名 称	規格・寸法	単位	数量	単価	金額	摘要
調査士		人				
補助者A		人				
補助者B		人				
小計						
計						

第7号単価表

種別・細別

分筆登記 測量図作成(2筆まで)

(葉あたり)

名 称	規格・寸法	単位	数量	単価	金額	摘要
調査士		人				
補助者A		人				
補助者B		人				
小計						
加減率						
計						

第8号単価表

種別・細別

不動産調査報告書

(件あたり)

名 称	規格・寸法	単位	数量	単価	金額	摘要
調査士		人				
補助者A		人				
補助者B		人				
小計						
計						

第9号単価表

種別・細別

分筆図・合筆図

(葉あたり)

名 称	規格・寸法	単位	数量	単価	金額	摘要
調査士		人				
補助者A		人				
補助者B		人				
小計						
計						

第10号単価表

種別・細別

全体丈量図

(筆あたり)

名 称	規格・寸法	単位	数量	単価	金額	摘要
調査士		人				
補助者A		人				
補助者B		人				
小計						
計						

1 次内訳書

単価使用年月	2026. 01
歩掛適用年月	2026. 01
労務調整係数	1. 000-00000 0. 0 0

内 1号	公共用地管理者との打合せ						
	名称・規格	条件	単位	数量	単価	金額	摘要
	公共用地管理者との打合せ		業務	1			内 3号
	合計						

1 次単価表

単価使用年月	2026. 01
歩掛適用年月	2026. 01
労務調整係数	1. 000-00000 0. 0 0

単 1号	復元測量		単位	ha	単位数量	1	単価	
名称・規格		条件	単位	数量	単価	金額	摘要	
復元測量			ha	1			単 12号	
合計								
単価								

1 次単価表

単価使用年月	2026. 01
歩掛適用年月	2026. 01
労務調整係数	1. 000-00000 0. 0 0

単 2号	境界確認		単位	ha	単位数量	1	単価	
名称・規格		条件	単位	数量	単価	金額	摘要	
境界確認			ha	1			単 13号	
合計								
単価								

1 次単価表

単価使用年月	2026. 01
歩掛適用年月	2026. 01
労務調整係数	1. 000-00000 0. 0 0

単 3号	境界測量		単位	ha	単位数量	1	単価	
名称・規格		条件	単位	数量	単価	金額	摘要	
境界測量			ha	1			単 14号	
合計								
単価								

1 次単価表

単価使用年月	2026. 01
歩掛適用年月	2026. 01
労務調整係数	1. 000-00000 0. 0 0

単 4号	用地境界仮杭設置		単位	ha	単位数量	1	単価	
名称・規格		条件	単位	数量	単価	金額	摘要	
用地境界仮杭設置			ha	1			単 15号	
合計								
単価								

1 次単価表

単価使用年月	2026. 01
歩掛適用年月	2026. 01
労務調整係数	1. 000-00000 0. 0 0

単 5号	境界点間測量		単位	ha	単位数量	1	単価	
名称・規格		条件	単位	数量	単価	金額	摘要	
境界点間測量			ha	1			単 16号	
合計								
単価								

1 次単価表

単価使用年月	2026. 01
歩掛適用年月	2026. 01
労務調整係数	1. 000-00000 0. 0 0

単 6号	面積計算		単位	ha	単位数量	1	単価	
名称・規格		条件	単位	数量	単価	金額	摘要	
面積計算			ha	1			単 17号	
合計								
単価								

1 次単価表

単価使用年月	2026. 01
歩掛適用年月	2026. 01
労務調整係数	1. 000-00000 0. 0 0

単 7号	用地実測図原図作成		単位	ha	単位数量	1	単価	
名称・規格		条件	単位	数量	単価	金額	摘要	
用地実測図原図作成			ha	1			単 18号	
合計								
単価								

1 次単価表

単価使用年月	2026. 01
歩掛適用年月	2026. 01
労務調整係数	1. 000-00000 0. 0 0

単 8号	用地平面図作成		単位	ha	単位数量	1	単価	
名称・規格		条件	単位	数量	単価	金額	摘要	
用地平面図作成			ha	1			単 19号	
合計								
単価								

1 次単価表

単価使用年月	2026. 01
歩掛適用年月	2026. 01
労務調整係数	1. 000-00000 0. 0 0

単 9号	横断面図作成		単位	km	単位数量	1	単価	
名称・規格		条件	単位	数量	単価	金額	摘要	
横断面図作成			km	1			単 20号	
合計								
単価								

1 次単価表

単価使用年月	2026. 01
歩掛適用年月	2026. 01
労務調整係数	1. 000-00000 0. 0 0

単 10号	依頼書作成		単位	km	単位数量	1	単価	
名称・規格		条件	単位	数量	単価	金額	摘要	
依頼書作成			km	1			単 21号	
合計								
単価								

1 次単価表

単価使用年月	2026. 01
歩掛適用年月	2026. 01
労務調整係数	1. 000-00000 0. 0 0

単 11号	協議書作成		単位	km	単位数量	1	単価	
名称・規格		条件	単位	数量	単価	金額	摘要	
協議書作成			km	1			単 22号	
合計								
単価								

見積参考資料(積算条件)

種 別	細 目	積 算 条 件	
用地測量		地域	都市近郊
		縮尺	500分の1

位置図

業務名：R7徳土 多々羅川 徳・勝占 用地調査業務（2）

施行箇所：徳島市勝占町原（第2分割）

地藏橋駅

施行箇所

榎原外

西奥

大松町

尾羽丁

勝占

「出典：国土地理院発行2.5万分1地形図 電子地形図25000(国土地理院)を加工して作成」

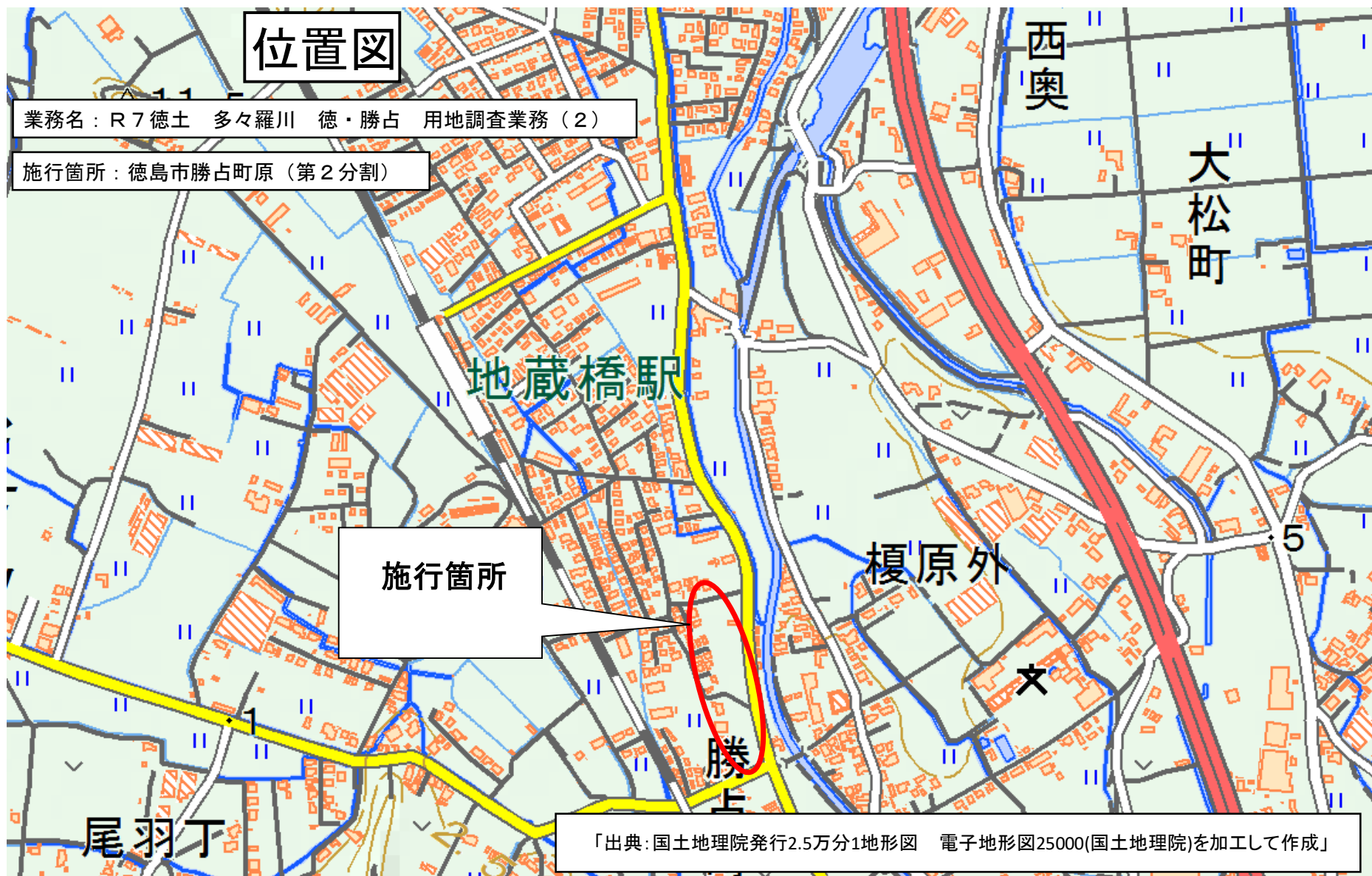

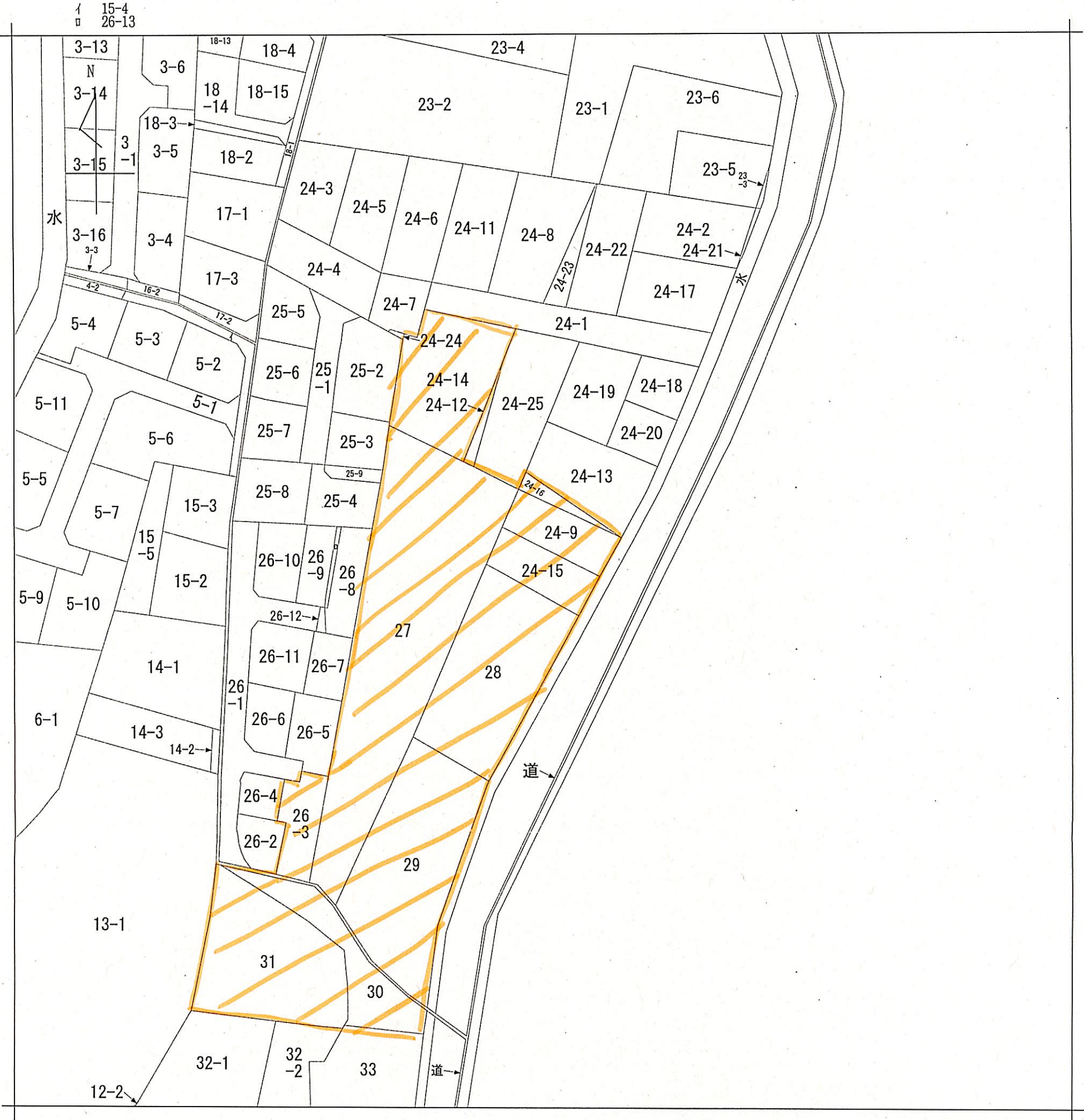

地番区域見出
勝占町原

請 求 部 分	所 在 徳島市勝占町原				地 番 24番15			
出 力 縮 尺	1/500	精 度 区 分		座標系又 番 号 記号		分 類 地図に準ずる図面	種 類 旧土地台帳附属地図	
作 成 年 月 日	昭和21年				備 付 年 月 日 (原図)		補 記 事 項	

R 7 11.19